

**Aléa submersion marine**  
Application du droit des sols

**WABEN**  
Porter à connaissance

Date: Octobre 2015

Echelle: 1/5000 ème

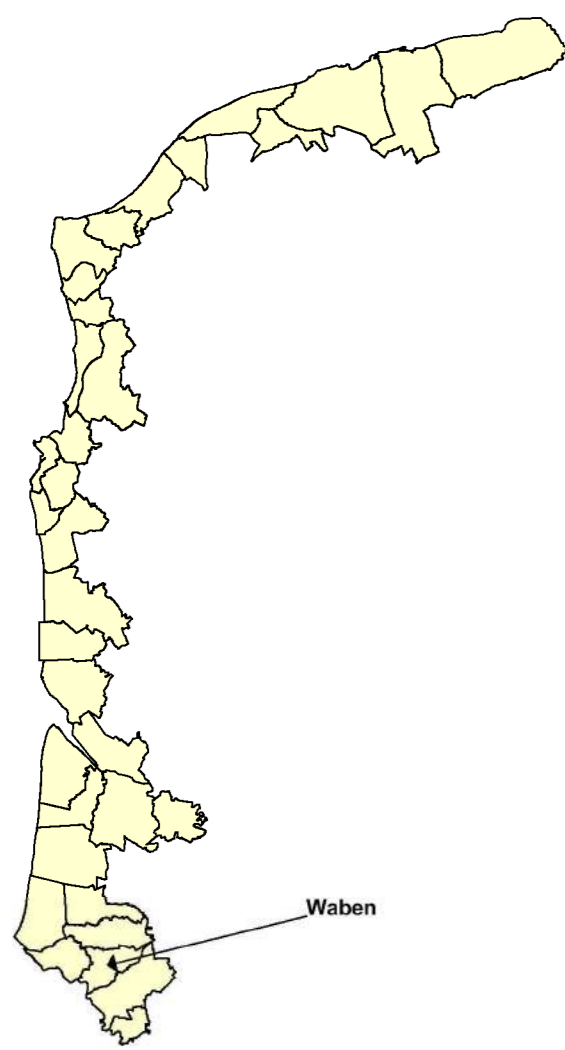

**LEGENDE**

**Aléa de référence**

- Fort à Très Fort
- Faible à Moyen

**Extension ( aléa 2100 )**

- Fort à Très Fort
- Faible à Moyen

Bande de précaution - débordement et/ou rupture d'ouvrage  
côte de référence 6 m 90 NGF-IGN-69

Partie Actuellement Urbanisée

Côte de référence NGF-IGN-69

Limite de commune

Parcellaire

Bâtiment

Eglise

Mairie

Camping

Voie ferrée

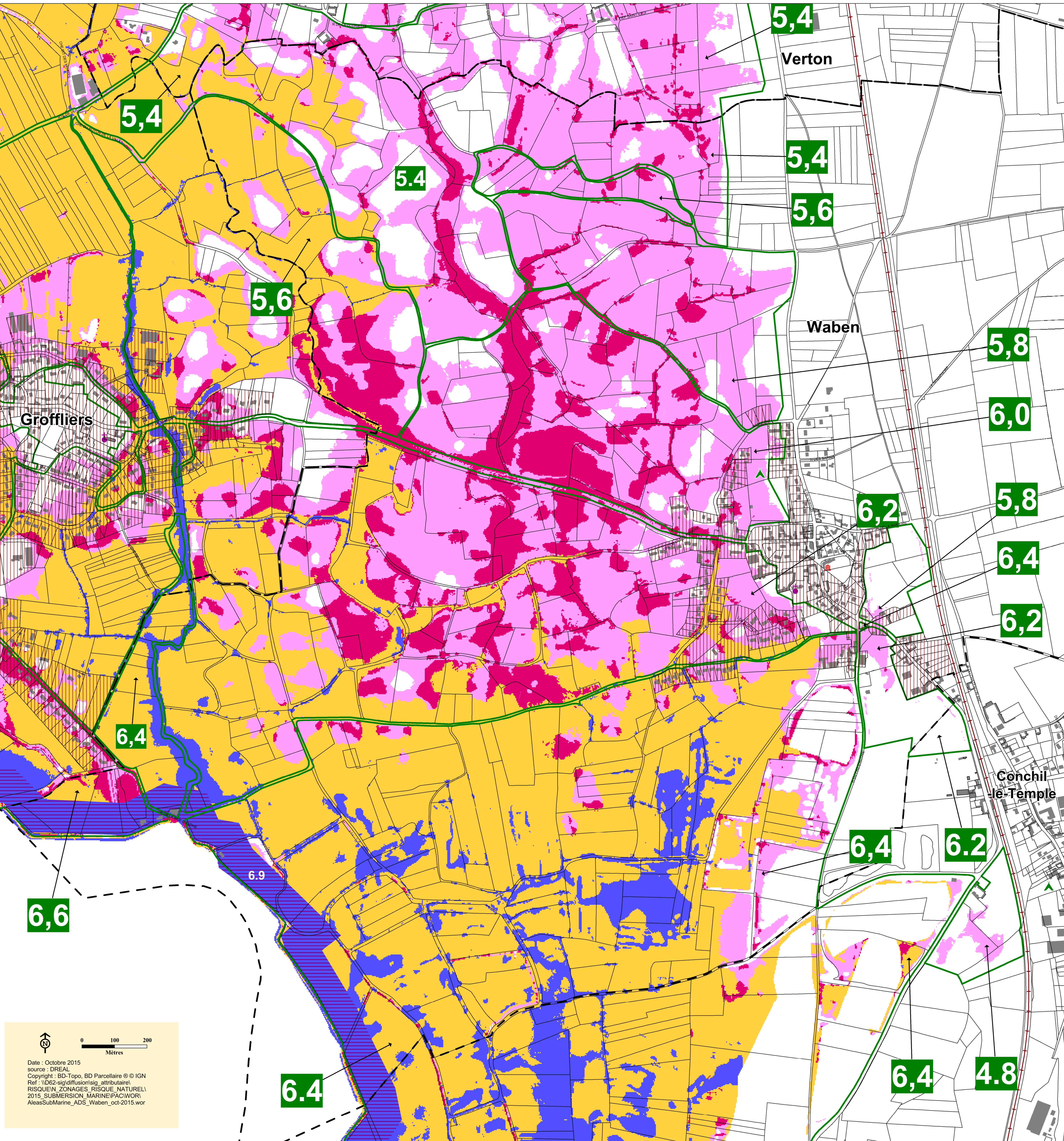

Date : Octobre 2015  
 source : DREAL  
 Copyright : BD-Topo, BD Parcellaire © IGN  
 Ref : (D62-sigdiffusion@ign.fr)  
 RISQUE IN ZONAGES RISQUE NATUREL  
 2015\_SUBMERSION\_MARINE(PACWOR)  
 AleasSubMarine\_ADS\_Waben\_oct-2015.wor